

CASA ZUCCARI - FLORENZ
Wohnhaus

Bauzustand um 1580
2. Obergeschoß

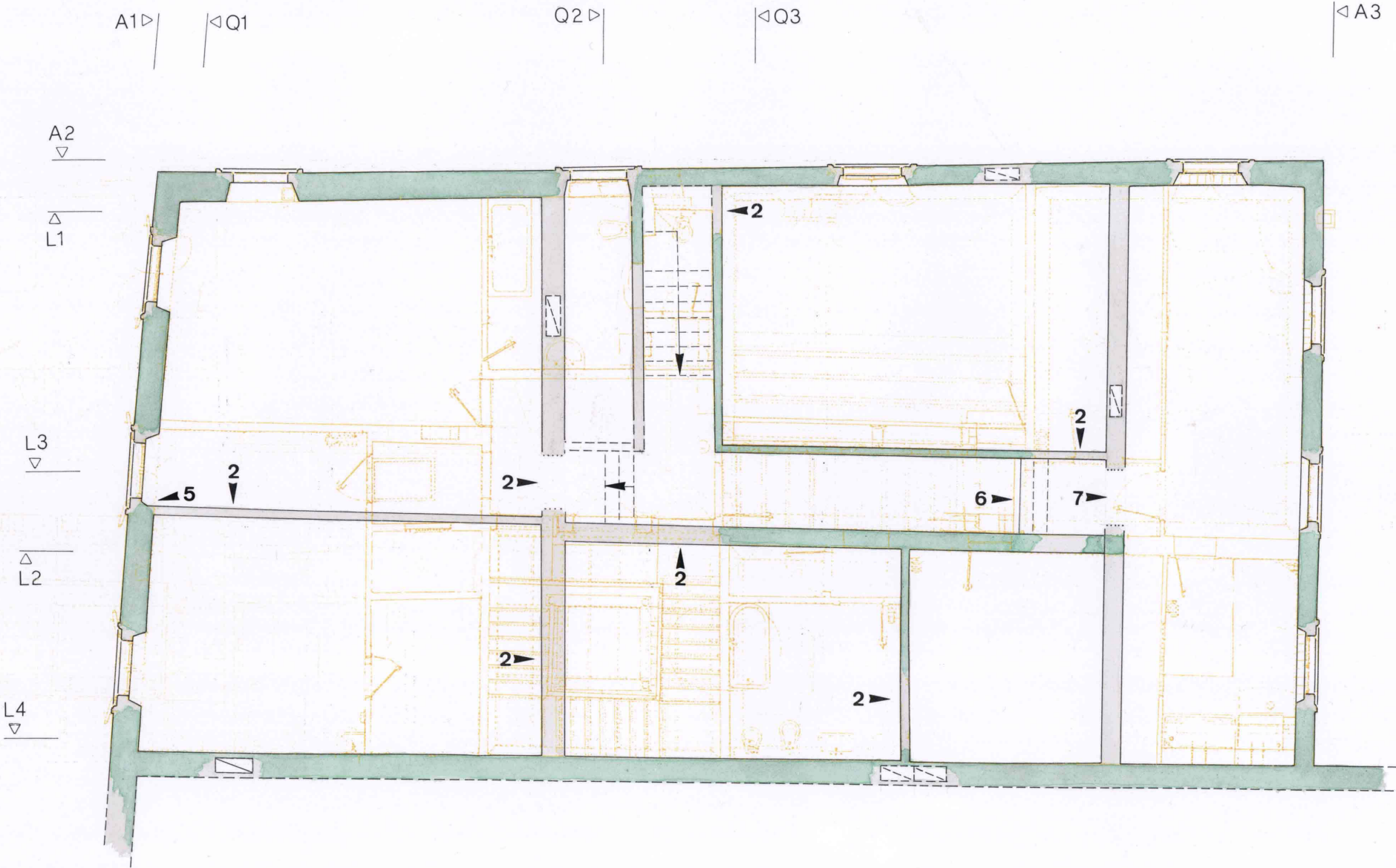

- Legende*:**
- vorhandener Mauerbestand
 - rekonstruierter Mauerbestand**
 - vermutete Mauerkanten
 - Rekonstruktion ohne Befund
 - Kaminschacht
 - vermuteter Kaminschacht
 - Bestand an Deckenbalken
 - nach Befund rekonstruierte Deckenbalken
 - rekonstruierte Deckenbalken ohne Befund
 - nachgewiesener Sturz bzw. Gurtbogen in Segmentform
 - nachgewiesener Sturz bzw. Gurtbogen in halbrunder Form
 - projizierte Gewölbeform bzw. Gewölbekante
 - nachgewiesenes Tonnengewölbe
 - nachgewiesenes Kreuzgratgewölbe
 - nachgewiesenes Tonnengewölbe mit Stichkappen
 - vermutete Gewölbe mit Projektion der Gewölbekanten bzw. Gewölbeformen
 - nachgewiesene Lage der Treppe
- B Brunnenschacht
- 1 ➤ vertikale Baufuge
- 2 ➤ vermutete Lage einer Tür bzw. eines Fensters
- 3 ➤ Knick in der Mauer des Erdgeschosses und des ersten Obergeschosses
- 4 ➤ mögliche Lage eines Kamins bzw. einer Feuerstelle
- 5 ➤ nachgewiesener Wandanschluß
- 6 ➤ Stufe, wahrscheinlich mit weiteren Stufen im Anschluß
- 7 ➤ Durchgang, möglicherweise mit weiteren Stufen im Anschluß

* gekennzeichnet sind lediglich die wichtigsten Baubefunde, Baubefunde aus der Zeit A. del Sartos sind nicht mehr vermerkt

** evtl. ehemals vorhandene Öffnungen sind nicht verzeichnet

